50th ANNIVERSARY since 1974
組合員に支えられて50年
これからも組合員と共に

生協だより

－生協は、組合員ひとりひとりが「出資者」であり、「利用者」であり、「運営者」です。－

発行　愛知県職員生活協同組合
〒460-0001
名古屋市中区三の丸二丁目3番2号
TEL　052-954-6996
FAX　052-951-9881
Eメールアドレス：mail@seikyo-pref-aichi.or.jp
ホームページアドレス：https://www.seikyo-pref-aichi.or.jp
発行責任者　専務理事　三輪　浩

組合員数　16,408人
（うち退職者組合員）　（3,400人）
出資金合計　45,236,000円
＊令和6年9月末現在

『国宝土偶「縄文のビーナス」と「仮面の女神」』

写真・文　原田　安一郎
（西三河農林水産事務所）

八ヶ岳山麓は縄文遺跡の宝庫で、貴重な縄文時代の石器や土偶などが多数出土しています。

長野県の茅野市尖石縄文考古館には、縄文時代の土偶として初めて国宝に指定された「縄文のビーナス」や『仮面の女神』が展示されています。

２体とも、生命や豊穣への真摯な祈りが感じられ、縄文人の素朴な造形美に感動します。

各種保険の加入促進キャンペーン実施中！

組合員の皆さん、この機会にご自身やご家族が加入している保険内容を点検して、ライフスタイルの変化で変わった必要な保障（補償）を補い、必要のなくなった保障（補償）を減らしましょう。

保険のどんな些細なことでも気軽にご相談ください。

○ネット型生活保険

インターネットから申込のできる保険で保険料はクレジットカード払いです。１年更新型のため、必要な補償を簡単につけることができます。補償内容は、「がん補償」・「介護補償」・「個人賠償責任補償」・「長期障害所得補償」の４タイプで、すべての補償で団体割引５％が適用されています。

また、令和７年１月１日から「がん補償」に新たに入院・通院を追加、「個人賠償責任補償」にお子様が学校等から貸与されているノートパソコン、タブレット端末等が補償対象となります（補償拡大）。

○医療保険「終身保障型ベスト」

人生１００年時代に必要な保険で、毎月加入することができます。

病気・ケガによる入院（一生涯保障）を日帰り入院から、がんによる入院は、お支払日数の制限なしに保障し、先進医療やガン治療などさまざまな治療等にも対応しています。また、主契約の保険料が最大50％割引される無事故割引が付いています。

○団体傷害保険　団体ゴルファー保険

傷害事故・賠償事故のさまざまなアクシデント補償を目的とした保険で、団体割引と損害率割引が適用された格安な保険料で毎月加入することができます。ケガによる入院・通院を１日目から補償し、自転車等による高額賠償事故に対応できるよう賠償額を最高１億円（愛知県では、自転車損害賠償責任保険等への加入が義務化）としております。

併せてゴルフをされる方にはゴルファー保険もご用意しています。ゴルフ場や練習場での万が一の賠償事故や用品の損害等や、ホールインワンやアルバトロス達成にも対応しています。

○アフラック保険

現在がんの治療は様々です。アフラックの保険ならがん治療で従来の医療保険ではカバーできない部分も保障できます。アフラックでは、ライフステージの変化に合わせて、がん保険など、その時々で必要な保障を備えることができます。

○生協保険のメール相談について

生協では、組合員の皆様が加入されている保険や加入を検討されている保険などの保険相談を随時行っています。

生協ホームページの「保険・共済」ページにあります「メール相談窓口」からお問合せください。後日、担当者から回答させていただきます。この機会にご活用ください。

各種保険キャンペーン特典（組合員対象）

名　称	キャンペーン期間	特典対象者	プレゼント内容
ネット型生活保険	10月21日～12月13日	新規加入・種目追加	素敵な粗品
医療保険（終身保障型ベスト）		新規加入	CO・OP商品500円相当分
団体傷害保険			あいおいニッセイ同和オリジナルハンドタオル2枚
団体ゴルファー保険			
アフラック保険		アンケート回答者	コンビニコーヒーや人気家電が抽選で当たります

※加入方法やアンケートについては、ホームページをご覧いただくか生協事務局までお問い合わせください。
業務課保険担当　052-954-6851　　県庁内線4833

12月共同購入 おすすめ定番商品

編集担当一押し雑貨

使って重宝する優れもの、安心の日本製
つかみやすくて、油切れがいい！

品番120 レイエ あげものトング　35%off

1,573円(税込)

サイズ：全長23×高さ4cm
重量：約45g
食器洗い乾燥機使用可

こだわりは使いやすい開き角度と、特許取得のバネ構造によるやわらかい握り心地

大きな穴が開いているので油切れよく、余分な油をしっかりカット

食材にふれる面積が少ないのでくっつきにくく、ポテトサラダなどの取り分けにも便利

逆さに置けば汚れません

第2回生協班長会議を開催しました

10月4日(金)、7日(月)及び8日(火)の3日間で、県内を8地区に分けて開催しました。

生協創立50周年記念事業の周知・生協強化月間活動の推進や各種保険の加入キャンペーン等を説明するとともに、組合員からの意見・要望等の把握に努めました。

班長の皆様には、大変お忙しい中、ご出席いただきありがとうございました。

創立50周年記念事業

売店50周年記念特別セールを実施しました。

＼大盛況／

10月10日(木)・11日(金)の2日間、西庁舎・自治センター・西三河・東三河の生協直営売店で20%割引(併せて日替わり限定品販売)の特別セールを実施しました。2日間とも大変多くの組合員の皆様にご来店いただきありがとうございました。

特に西庁舎売店では、梅花堂の鬼まんじゅうを始めとした「名古屋有名店銘菓勢揃い」企画に行列ができるなど、西庁舎売店始まって以来の売上を記録しました。

今後とも生協売店のご利用をお願いいたします。

住宅相談会「Family Festa」を開催しました。

名古屋市職員互助会、名古屋市交通局職員互助会及び愛知県警察生活協同組合と合同による「住宅相談会」を10月5日(土)にパナソニックショウルーム名古屋で開催しました。

当日は8組の方々にご来場いただき、住宅メーカーとの相談を始めセミナーや抽選会等、楽しくためになるひと時を過ごされました。

組合員さんの写真大募集！

あなたの写真で「生協だより」の表紙を飾りませんか。

掲載された方には図書カード2,000円分プレゼント！

内容は、旅行・動物・趣味・記念日など何でもOKです。
みなさんのバラエティにとんだ写真をお待ちしています。

募集方法
①デジタルカメラ等で撮影した写真（データ）
②説明文（エピソードや場所など100～150文字以内）
③職場班名、氏名、連絡先を明記(応募写真は返却しません)

お問合せ 編集担当 052-954-6852　県庁内線4832

緊張したな～

90歳のお祝いで

天丼はやっぱりここだな

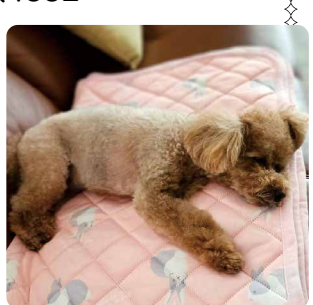
4歳になりました

ーどしどしご応募お待ちしています！ー

図書カードまとめ買いキャンペーン

ご退職・慶寿・新築・出産祝などの記念品に図書カードをおすすめします。
書籍好きの方にもまとめ買いでお得！

期間:12月2日～3月14日受付

特典 図書カード5万円お買い上げごとに500円の図書カードを1枚進呈。

各種包装も承ります。また、ご希望により、お好きな文字やイラストを印刷できるタイプの図書カードもございます。気軽にご相談ください。

お問い合せ先
西庁舎10階売店　電話 052-954-6860　県庁内線 4838

50周年記念事業、楽しみです。生協加入50年の方って、意外と多いのでしょうか・・・？

（産業技術センター　檜垣　美貴）

現在約1，500人程（全組合員の約9％）在籍しています。生協設立から実に50年間本当にありがとうございます。

〈生協編集担当〉

毎月諦めずに応募し続けてようやく当選した日が誕生日でした！ありがとうございます。

（水と緑の公社　山田　顕太郎）

新しい企画を楽しみにしています。

（森林保全課　有田　美有紀）

退職してもゴールドカードは重宝してます。

（東三河農林水産　宮崎　聖士）

毎月楽しみにしています。特にコーヒーのモカは好きな風味がお得に買えるので、必ず購入してます。たまに珍しい食べ物があると買ったりもします。今後も新商品が楽しみです。

（名古屋専門窯業校　石田　和子）

ドラゴンズ、来年こそはAクラスまたは優勝してほしい。

（水と緑の公社　別府　智志）

抽選は応募をして待つ間が楽しいです。

（西三河水道　長田　さおり）

クロスワードに登場する単語のなかには初めて知るものもありますが、良い学びの機会だと思っています。毎月楽しみにしています。

（東尾張県税　水野　栞那）

大抽選会が楽しみです。

（衛生研究所　後藤　孝司）

第57回愛知県職員 バドミントン大会

主　催　愛知県庁バドミントン部
日　時　令和6年12月21日(土)
（集合）9時30分
（開始）10時00分
場　所　パロマ瑞穂アリーナ
第1競技場
〔地下鉄名城線
「瑞穂運動場東」〕
大　会　①男子ダブルス
②混合ダブルス（女子ダブルス含む）
③初心者ダブルス
参加費　1人200円（当日持参）
申　込　「所属、氏名、参加種目（①～③のいずれか）」を記載し、12月11日（水）までに下記担当の個人メールへ
担　当　環境局 資源循環推進課　嶋田
内線3083/052-954-6238
fukashi_shimada@pref.aichi.lg.jp
※詳しくは、フリー掲示板をご覧ください。

随想リレーNo.361

『冒険とイマジネーションの海』

横山　大輝
（知多県税事務所）

モビリス！偉大なる天才科学者ネモ船長によって、これまで未知に包まれていた地底世界がついに明らかとなりました！我々科学者はネモ船長に招かれ、神秘の地底世界を巡るツアーに参加することとなりました。

いきなりテンション高めの挨拶から始めてみました。今回は私の好きな東京ディズニーリゾート内にあるアトラクション、センターオブジアースについてのお話を少しだけご紹介していきたいと思います。

我々は地下800mまで降りた後、スロープを下って地底走行車の乗り場であるベースステーションへ向かいます。注目していただきたいのは、スロープの途中にある伝声管が取り付けられている装置。地底世界の様々な場所にいるクルーたちと連絡を取り合っているのです。コーヒーカップとメモが置かれていますが、担当のクルーは現在席を外しているようです。クルー不在の中、伝声管から聞こえてくる声に少しだけ耳を傾けてみましょう。

「ベースステーション、報告します。ここ風のトンネルでは現在激しい火山…活動を感じられます。状況が落ち着くまで出発は…延期した方がいいと思われます。指示を待ちます。」

「こちらは風のトンネル。こちらの観測所では非常に活発な…火山活動が感じられます。火山活動が終わるまで出発は…中止した方がいいと思います。指示を待ちます。」

「ベースステーション、現在ここ風のトンネルでは依然とした…大規模な火山活動を感じています。しばらくの間……すべての科学者を待機させてください。聞こえてますか？」

「こちら風のトンネル。今回の火山活動は相当な規模です。指示を待ちます。」

風のトンネルにいるクルーが必死に火山活動の発生を知らせていますが、ベースステーションにクルーがいないので危険が伝わりません。その間にも乗り場からは地底走行車が次々と出発していきます。

安心安全な地底探検ツアーではありますが、これから乗車する際は、ぜひベースステーションの音声にも耳を傾けてみてはいかがでしょうか。

次回は福祉局・子育て支援課の杉田衣十美さんにバトンを繋ぎます。よろしくお願いいたします。

◇

難易度パワーアップ クロスワードパズル

できるかな～？ 挑戦して応募しよう！

クロスワードを解いて□に入った文字を下記のヒントをもとに並びかえ、答えを出してください。

ヒント：創立50周年

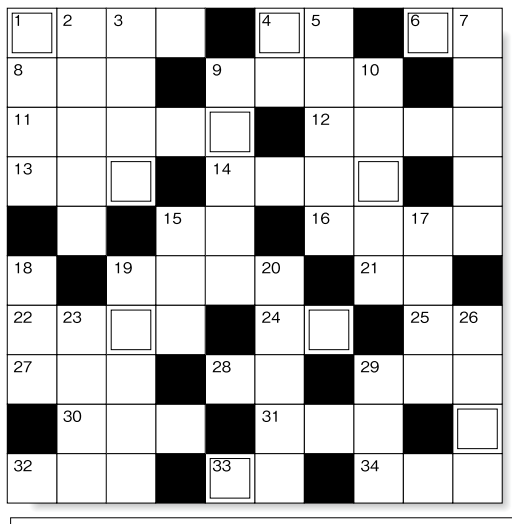

たてのカギ

① アヤメ科の多年草、球根から細い剣状の葉を出す。和名「ヤリズイセン」
② レンゲソウの
③ 漢名奈良時代、中国から日本に戒律を伝えた僧侶。唐招提寺を建立した人
④ 屋根を流れる雨水を受けて地上に流す溝状・筒状の装置
⑤ 食事の際、どのおかずをとろうかと、箸をあちこちに向けること
⑦ 格式を正しく守ること。かたくるしいこと。また、そのさま
⑨ 一組の夫婦、あるいは夫婦と未婚の子女からなる家族
⑩ 騎馬の兵士。騎兵
⑮ 勇ましく、立派な姿
⑰ 法律によって事の正邪曲直を裁く役人
⑱ 夜間睡眠中に汗をかき、目が覚めると汗が止まること
⑲ 操作などが、手動式であること
⑳ 宿（しゅく）継ぎ手形（てがた）のこと
㉓ 文字を消して何回も使える塗り板
㉖ 目的を達するのに突破しなければならない難所
㉙ 天体が運行する道筋

ヨコのカギ

① 脱毛した裸皮の銀面のあか（残毛その他脱毛工程での残存物）、油などを平らな板上で、石製のスリッカーを使用してこすり取ること
④ 菅（すげ）や茅（かや）などを粗く編んだむしろ。和船や家屋を覆って雨露をしのぐのに用いる
⑥ 年輩の女性を敬愛の気持ちを込めて呼ぶ称。名前の下に付けて敬称としても用いる
⑧ 時のめぐりあわせ。物事をなす時機
⑨ からだが図抜けて大きく、怪力のある子供
⑪ 東京都23区の一つ。旧牛込区・四谷区・淀橋区を統合
⑫ 当世の風俗。現代風
⑬ 単体は銀白色の金属で、湿った空気中では灰白色となる。原子番号30の金属元素
⑭ 商品を売りつくすこと
⑮ 古代の東北・北海道地方の朝廷に服属しなかった人々
⑯ 弱弱しく泣くさま。強くはないが体が絶えず痛むさま
⑲ 100万分の1（10－6）を表す単位の接頭語
㉑ 海や山でとれる食物。獲物。収穫
㉒ アッキガイ科の巻貝の一種
㉔ 酸素酸などの一つの系統の化合物中、低い酸化状態を示す語
㉕ 春に遅れて咲く花。特に、おそ咲きの桜
㉗ 種々の炭化水素の混合物を主成分とする液状の物質、鉱物資源の一種
㉘ 壁土やセメントを塗る道具。多くは鉄製で、平たい板に握り柄をつけたもの
㉙ 二人称の人代名詞。男性が、手紙などで、対等または目下の男性に対し、軽い敬意を込めて用いる
㉚ 国際路線をもつ世界の航空会社の団体の通称
㉛ 阿弥陀仏の本願力によって成就された浄土、すなわち極楽浄土
㉜ 神仏や怨霊（おんりょう）などが災いをする
㉝ 神領の田。神田
㉞ 怪しいさま。不審なさま

ホームページから応募できます!!

応募のしかた

①職場班名・氏名・組合員番号※
※DまたはEで始まる7桁
（県職員番号ではありません）
②クロスワードの答え
③生協へのお便りをご記入の上

【ホームページ】の場合
ホームページ上の専用フォームで簡単にお申込みができます。
https://www.seikyo-pref-aichi.or.jp

【電子メール】の場合
mail@seikyo-pref-aichi. or. jp宛て件名を『生協だよりクロスワードパズル』として送信してください。

【ハガキ】の場合
〒460-0001 名古屋市中区三の丸2-3-2
愛知県職員生協総務課
『生協だよりクロスワードパズル』係
※応募は、お1人につき1回です。

締め切り　令和6年12月10日㈫必着

正解者の中から抽選で10名に図書カード500円分を進呈いたします。
当選者は、1月号で発表します。
解答時にお寄せいただいた「ひとこと」は、次回以降の生協だよりに掲載させていただく場合があります。

先月号のクロスワードパズルは、応募総数76名のうち全員が正解でした。厳正な抽せんの結果右の方が当選されました。

当選者（敬称略）

細川　里穂（水質試験所）
安藤　高子（東部県税）
安藤あすみ（産業科学技術課）
山下　泰恵（精神保健福祉）
倉知　一也（名古屋高速道路公社）
藤田　翔子（東三河県税）
久野　容一（知多農林水産）
牧原　尚輝（水大気環境課）
原　真人（がんセンター）
河上　昌信（尾張水道）

― 9月号の答え ―

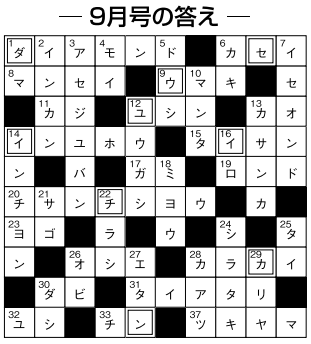

「ダイチュウセンカイ（大抽選会）」

編集後記

11月15日で創立50周年記念大抽選会の応募を締め切ります。本当にたくさんの、たくさんの、たくさんの、ご応募ありがとうございます。

11月末頃に理事立会いのもと厳正な抽選（付度全くなし）を行います。超ラッキーな50人の方々、とりわけ1等から4等に当選する超超超ラッキーな10人の方々への当選のお知らせが楽しみです。吉報をお待ちください。

共同購入取り扱い 12月のチケット案内

共同購入「おすすめ定番商品」といっしょに注文してください。

品　番	<11月30日(土)～3月9日(日)> 豊田合成リンク(オアシス21　銀河の広場)	一般価格(当日)	組合員価格
2001	【平日】大人(中学生以上)	1,200	**800**
2002	【土日祝・冬休み期間】大人(中学生以上)	1,400	**1,000**
2003	小人(小学生以下)	600	**400**

*平日チケットから土日祝・冬休み期間チケットへのランクアップは出来ません。
*小人は平日・土日祝・冬休み期間共通です。
*貸靴料金を含みます(16～30cm)。スケート靴の持ち込みはできません。
*未就学児は保護者の付添いが必要です。
*リンク内は手袋の着用が必要です。手袋は会場内でも販売しています。

品　番	ミュシャ展　アール・ヌーヴォーの女神たち <12月21日(土)～2月2日(日)> 金山南ビル美術棟(旧ボストン美術館)	一般価格(前売)	組合員価格
2004	前売一般	1,600	**1,500**
2005	前売大学専門	1,400	**1,300**
2006	前売高校中学(小学生以下無料)	600	**500**

*大学生・専門学生・高校生・中学生は入場時、要学生証

ミュシャ展

特別展「和食」

品　番	特別展「和食～日本の自然、人々の知恵～」 <1月18日(土)～4月6日(日)> 豊田市博物館	一般価格(前売)	組合員価格
2007	前売一般	1,700	**1,600**
2008	前売高校生・大学生(中学生以下無料)	1,200	**1,100**

*高校生・大学生は当日要学生証提示
*中学生以下以外の無料対象者は、ホームページ等でご確認ください。

品　番	パウル・クレー展　創造をめぐる星座 <1月18日(土)～3月16日(日)> 愛知県美術館	一般価格(前売)	組合員価格
2009	前売一般	1,600	**1,440**
2010	前売高大生(小中生無料)	1,000	**900**

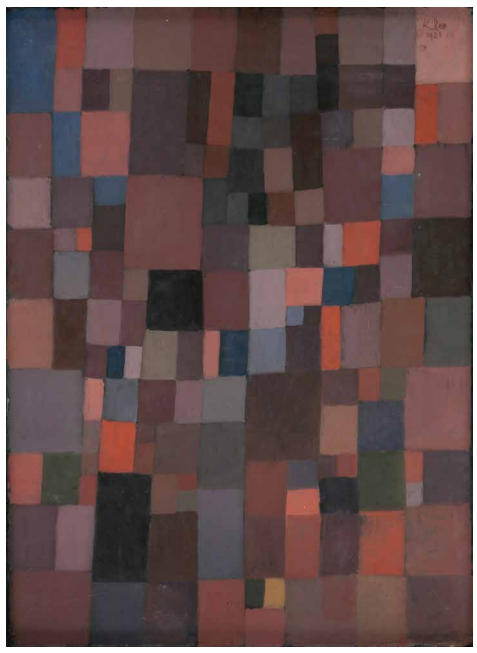
パウル・クレー《赤、黄、青、白、黒の長方形によるハーモニー》
1923年パウル・クレー・センター

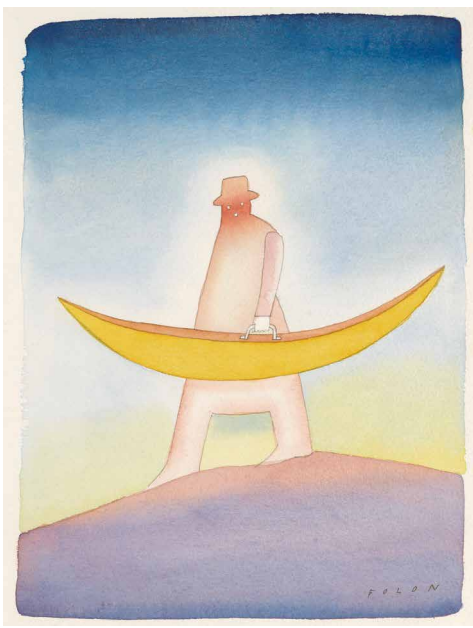
ジャン=ミッシェル・フォロン「月世界旅行」
1981年 水彩 フォロン財団蔵
© Fondation Folon, ADAGP/Paris, 2024-2025

品　番	空想旅行案内人　ジャン=ミッシェル・フォロン展 <1月11日(土)～3月23日(日)> 名古屋市美術館	一般価格(前売)	組合員価格
2011	前売一般	1,600	**1,440**
2012	前売高大生(中学生以下無料)	800	**720**

品　番	ラグナシア引換券(12/31除く)		一般価格	組合員価格
2013	パスポート(入園+アトラクションフリー)	大人(中学生以上)	5,000～4,600	**3,450**
2014		小学生	3,700～3,400	**2,600**
2015		幼児(3歳以上)	2,500	**1,900**
2016	入園券(入園のみ)	大人(中学生以上)	2,700～2,300	**1,750**
2017		小学生	1,600～1,300	**1,000**
2018		幼児(3歳以上)	800	**600**

*各前売券の有効期限は、2025年3月31日です。
*利用日当日、現地窓口で入場券と引き換えてください。
*上記チケットは、12月31日の利用はできません。
*一般価格は、A料金(平日)、B料金(土日祝日他)、C料金(指定日)の3タイプです。