

『【五条川の桜】in岩倉』

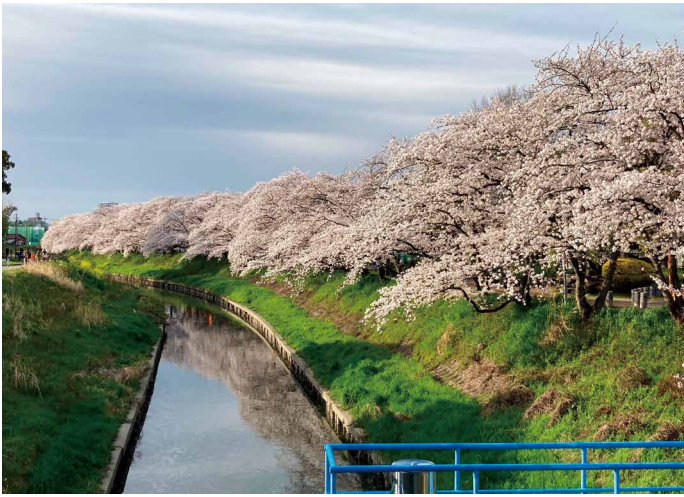

写真・文 山田 顕太郎
(愛知水と緑の公社)

春は出会いと別れの季節ですね。
ここに来ると大好きだった上司を思い出します。
今年岩倉の桜祭りが6年ぶりに開催されます。



生協だより

組合員に支えられて50年
これからも組合員と共に

— 生協は、組合員ひとりひとりが
「出資者」であり、「利用者」であり、「運営者」です。—



発行 愛知県職員生活協同組合
〒460-0001
名古屋市中区三の丸二丁目3番2号
TEL 052-954-6851
FAX 052-951-9881
Eメール: mail@seikyo-pref-aichi.or.jp
アドレス: https://www.seikyo-pref-aichi.or.jp
発行責任者 専務理事 三輪 浩
組合員数 16,441人
(うち退職者組合員) (3,332人)
出資金合計 46,023,000円
*令和6年2月末現在

令和6年度

公務員賠償責任保険※の募集について

公務員賠償責任保険は、地方公共団体の職員個人の方々が公務員としての職務遂行に際し、法律上の損害賠償責任または不当利得返還義務によって被る経済的な負担を補償し、安心して公務に従事していただくための保険です。募集は年1回、この機会をお見逃しなく！

※「職務関連行為に起因して提訴される民事訴訟補償特約」セット

- ① **○特長**
民事調停・住民監査請求も補償！
住民訴訟(第1段訴訟、第2段訴訟)だけでなく、業務に基づく行為に起因して提起された民事訴訟、民事調停、住民監査請求も保険金のお支払い対象となります。
職員間のモラハラも補償！
職員間のハラスメントに起因する損害賠償請求も補償の対象となります。
- ② **○職員間訴訟一部補償特約**
退職後も5年間は補償！
退職後5年間は補償！
退職等により継続契約(翌年度の契約)に加入されない場合であっても解約・解除等が行われず、この保険契約が満了したときには、この保険期間の終了日から5年以内で提起された訴訟(この保険期間が終了する以前の行為に起因する訴訟に限ります)を特約によって補償します。
- ③ **○損害賠償請求期間延長特約**
訴訟になる前の弁護士相談費用も補償！
公務員としての職務につき行った行為に起因して、損害賠償請求等がなされるおそれがある場合に弁護士相談に要した費用が補償の対象となります。
【弁護士相談費用補償特約】
※保険会社が事前に認めた場合に限りです。
- ④ **○1事故および保険期間中に過去10万円限度**
過去10万円限度
加入日より前に公務員の業務として行った行為に起因して、保険期間中に損害賠償請求された場合は補償対象となります。
(ただし、加入日時時点でご自身が認識していた事実を除きます。)
- ⑤ **○公務員賠償責任保険追加特約(自動セット)**
退職後まで訴訟リスクをサポートいたします！
退職後まで訴訟リスクをサポートいたします！



○加入対象の方
令和7年7月1日午後4時まで

愛知県職員生活協同組合員である員
員詳細はお問い合わせください。
○募集時期
令和6年4月22日～5月31日まで
(令和6年度の募集は1回・中途加入はなし)

○保険料の払込方法
令和6年9月に給与控除
お申込み方法
既に加入をされている方
変更等お申し出がない場合は、
前年度と同一セットプランにて
「自動継続扱」とさせていただきます。
ご加入内容を変更される場合は加入
申込票に変更内容を記入し、生
協にご提出

② 新規でご加入を希望される方
生協HPの加入申込票を印刷
の上必要事項を記入し、生協に
ご提出
表記は公務員賠償責任保険の概
要を説明したものです。ご加入
にあたっては4月中旬以降に生
協HP掲載予定の「公務員賠償責

【取扱代理店】
有限会社 梅商
岐阜県岐阜市市橋 3-11-2
TEL: 0120-764-167(平日9時~17時)
FAX: 0120-764-168
メール: umeshou@hotmail.com

【引受保険会社】
あいおいニッセイ同和損害保険株式会社
名古屋企業営業第二部 金融公務室
名古屋市中村区平池町4-60-12
グローバルゲート16階
TEL: 050-3462-6504(平日9時~17時)

任保険のご案内および「重要事項のご説明 契約概要のご説明・注意喚起情報のご説明」をあらかじめご覧ください。また、詳しくは「普通保険約款・特約集」をご用意しておりますので、取扱代理店または引受保険会社までご請求ください。ご不明な点につきましては、取扱代理店または引受保険会社にお問い合わせください。

○年間保険料(団体割引5%適用)

住民訴訟+民事訴訟		セット1	セット2	セット3	セット4	セット5
支払限度額 (1請求・保険期間中)	損害賠償金 (免責金額なし)	5億円	3億円	1億円	5,000万円	3,000万円
	争訟費用 (免責金額なし)	5,000万円	3,000万円	1,000万円	500万円	100万円
保険料(1年間)		9,310円	8,080円	6,080円	4,570円	3,010円
民事訴訟を重視		セット6	セット7	セット8	セット9	セット10
支払限度額 (1請求・保険期間中)	民事訴訟 損害賠償金 (免責金額なし)	5億円	3億円	1億円	5,000万円	3,000万円
	争訟費用 (免責金額なし)	5,000万円	3,000万円	1,000万円	500万円	100万円
支払限度額 (1請求・保険期間中)	住民訴訟 損害賠償金 (免責金額なし)	100万円				
	争訟費用 (免責金額なし)	10万円				
保険料(1年間)		7,190円	6,300円	4,860円	3,770円	2,570円

※被保険者が慣習として支払った見舞金(香典を含みます。)または見舞品の購入費用については、被害者1名あたり3万円が限度です。
 ※損害賠償金および争訟費用は、それぞれ1被保険者ごとの支払限度額です。
 ※これらの支払限度額は、一連の損害賠償請求および保険期間中の限度額です。
 ※また、これらの支払限度額は、民事訴訟および住民訴訟を各々合算した金額となります。
 ※保険期間中について支払う保険金の額は、法律上の損害賠償金および争訟費用それぞれについて、住民訴訟または民事訴訟にかかる支払限度額のうち、いずれか高い額を限度とします。
 ※記載の保険料は、団体割引5%(被保険者(補償の対象となる方)が25名以上500名未満の場合の割引率)にて試算しております。このため、ご契約開始の際、被保険者数が25名未満または500名以上になった場合は、保険料が変更になります。
 (2024年3月承認)B23-123456

新規提携 ヤマト住建

株式会社ヤマト住建と法人提携を締結しました。住宅購入の候補の一つとしてお考えください。

高性能な住宅をお手頃価格で
ヤマト住建
3度目の大賞受賞!!
 ハウス・オブ・ザ・イヤー・イン・エナジー 2023
大賞受賞
 HOUSE OF THE YEAR IN ENERGY 2023
 14期連続受賞
 2023年度はトリプル受賞!
 大賞・省エネ住宅特別優良企業賞・坂本委員長賞

来場特典 ギフトカード **15,000円**進呈
 成約特典 建物本体価格(税抜)より **3%割引**
※特典には諸条件がございます

住まいのギャラリー 一宮店
 〒491-0831 一宮市森本3丁目25-15
 ☎0120-14-0810
【アクセス】名鉄名古屋本線「妙興寺」駅より徒歩23分

住まいのギャラリー 岡崎店
 〒444-2144 岡崎市岩津町於御所185-3
 ☎0120-59-0810
【アクセス】愛知環状鉄道「三河上郷」駅より車で11分

2024年5月下旬 名古屋緑店 グランドオープン!!
 住所: 〒458-0043 愛知県名古屋市緑区万場山1丁目1715

ヤマト住建株式会社 本社: 〒651-0083 神戸市中央区浜辺通5丁目1番14号 神戸商工貿易センタービル18階/営業時間: 9:00~18:00

人気の秘密

一条工務店は、現在生協が提携している住宅メーカーの中で、組合員販売実績 No.1 です!
提携特典が唯一の割引制度なんです。
 (個人の商談では、割引がありません)

一条の「2倍耐震」

一条の住まいは、建築基準法の2倍の強さを実現。

あらゆる「地震波」で実験
 過去、甚大な被害をもたらした地震波。これから想定される巨大地震波を、実物の家に繰り返し与え、耐震性能の向上を図っています。

長い実験の歴史に培われた、一条だけの強さ。

注文住宅本体価格の2%を割引致します。
※一部商品タイプ及び分譲地は割引対象外となります。 ※特典をお受けになるには、弊社展示場ご来場前に「紹介カード」の発行を愛知県職員生活協同組合様(TEL:052-954-6851)にご依頼ください。

家は、性能。 お問い合わせ: 業務推進グループ(法人) **一条工務店** ☎0120-447-812
 Mail: houjin@ichijo.co.jp/FAX:053(485)3740

ご来場の皆さまにプレゼント
 展示場の検索
 ご来場予約は
 こちらから ▶▶▶

本社: 〒135-0042 東京都江東区本場5-10-10/浜松本社: 〒432-8006 静岡県浜松市中央区大久保町1227番6/営業時間: 9時~17時(定休日:土・日・祝)

損害保険ジャパン(株)との提携により必要な資金を低金利でご融資!

パーソナルローン 「限定金利」のご案内!

期間: 令和6年9月30日WEB審査申込完了分まで

固定金利
保証料込み
無担保

年2.0%

◎審査結果は最短2営業日でご回答
 ◎お申込からお借入までWEB完結
 ◎審査結果は180日間有効

対象用途
 自動車購入(新車・中古車・オートバイ)、教育、自宅のリフォーム、結婚、旅行、ご家族の介護施設・有料老人ホーム入居資金、インプラントなどの高額医療費、他の金融機関のローン借換資金(自動車・教育・リフォームが対象)にご利用いただけます。

お申込みは専用WEBからお願いします
<https://www.sompo-cre.co.jp/login/>
 ID:11172 パスワード:aichiken(半角英数)

ID・パスワードを入力ログイン ▶ 使いみちを選択 ▶ お申し込み詳細はこちら ▶ お申込み

SOMPOクレジット ログイン 検索

〈ローンに関するお問い合わせ先〉
(損保ジャパン)ローンご案内デスク
0120-100-059 (平日9:00~17:00) 通話料無料/携帯からもOK
 融資会社:損害保険ジャパン株式会社 保証会社:SOMPOクレジット株式会社
 〈個人情報の取扱について〉お客様から取得した個人情報は、ローンのお申込みのご相談などの目的以外には利用しません。

AUTOBACS

愛知県職員生活協同組合組合員様 **特別ご優待**のご案内

安心・快適なドライブを応援します!
 車のことならオートバックスへ

//// 2024年4月1日(月) → 2024年9月30日(月) ////

特典1 タイヤの交換はお早めに!
夏タイヤ 4本セット
 ご購入で! **半額**
※ランフラットタイヤは除きます。

特典2 安全運転の必需品!!
レーダー探知機 / ドライブレコーダー
 ご購入で! **10%OFF**
※ 当店通常価格より

※一部特価商品・数量限定品は除きます。 ※他の企画、特典、優待券との併用はできません。 ※詳細はスタッフまでおたずね下さい。

年間特典 特典申入手順

- 商品を選びます。
- レジにて組合員証を提示します。
- 特別価格で商品の購入ができます。

※接客が必要な商品(タイヤ・ETC・ドライブレコーダー...)などをご希望の際はスタッフまでお申し出下さい。
 ※車検の際は、お見積り依頼時にご提示ください。

取付・交換時のご注意
 一部車種(一部国産車・輸入車・特殊車両等)については、店舗により作業が出来ない場合がございます。恐れ入りますが、ご利用の店舗までお問い合わせ確認いただきますようお願い致します。作業の可否につきましては、あらかじめご理解ご了承の程よろしくお願い致します。

ご用命は、愛知県下の **オートバックス** へ!!

トヨタ南店	西尾店	SA 植田	長久手	ナゴヤ北店
とよはし店	とよあけ店	とこなめ店	尾張旭店	SA・ルート22北ナゴヤ
豊川店	トヨタ店	中川店	カニ店	大治店
蒲郡店	半田店	ナゴヤ東店	中村岩塚店	一宮大和店
刈谷店	鳴海店	東名インター店	小牧店	豊西プラザ
岡崎大樹寺	東郷店	SA NAGOYABAY	春日井西店	瀬戸店
岡崎南				

http://www.autobacs.com/



今回の並び替えは手こずりました。

(健康対策課 榊原 秀和)

答えが気になります。
(市町村職員共済組合 太田 恵)



※職場班は、令和6年3月末日現在を表記しています。

随想リレーNo.354

みなさんは学生時代と今とは、友人関係に何か変化はありましたか。あまり変化がないという方もいらっしゃると思います。その一方で、中には変化があったという方もいらっしゃるのではないのでしょうか。私はどちらかと言えば、変化があった後者になります。その理由としては、まず物理的にお互いの距離が離れてしまったというところが大きいように思います。仲の良い友人の多くは関東圏や関西圏で就職したということもあり、以前のように気軽に直接会うということが難しくなりました。コロナ禍でオンラインでの交流方法も大きく発展されたこともあり、とても便利でありがたい

の状況を尊重し合って、会える時に、私たち友人同士のモットーのようなものなのです。これには「みんなが無理することなく、お互いの状況を尊重し合って、会える時

『ゆるく長く』 鈴木 桃花 (西三河県税事務所)



に会えれば良い」という意味が含まれていますが(なのでお誕生日のお祝い会も、みんなが予定の都合日にするとなると当日ではなく数か月後に開催なんてこともしばしばあります)。これは当然の前向きな言い方ですが、ゆるく長くというのには、友人との関係がより柔軟な関係性になれるのではないかと勝手に

『中国語講座』(オンライン2講座)

「中国旅体験企画」参加者募集中!

- ①旅行に即活用できる中国語会話
②通訳経験者から学ぶ中国語会話
③中国旅体験企画(第3回)
募集内容
①【新講座】旅先で実際に通じる簡単なフレーズを学びます。旅人目線をもっととした講座です。中国語が初めての方～初心者対象です。
②学習経験のある初心者・初級者向けの講座。中国人とのコミュニケーションに精通する通訳経験者から中国語の会話や発音、文法などを体系的に学びます。総合力アップに適しています。
③2024年9月13日(金)or14日(土)出発(祝日・土日を含めた4泊5日or5泊6日) ツアーでは体験できない中国を知りたい人向け。円卓を囲んだ楽しい食事。現地事情を知る旅経験豊富な者が企画。
申込締切 ①② 5月13日(月) ③ 5月31日(金)
問合先 県庁中国語会話クラブ 代表兼講師 安田 kouji_yasuda@pref.aichi.jp
※詳しくは「フリー掲示板」をご覧ください。
「中国語」で検索すると早くアクセスできます。

住宅相談会 『Family Festa』を開催しました。

名古屋市職員互助会、名古屋市交通局職員互助会及び愛知県警察生活協同組合と合同による「住宅相談会」を3月2日(土)にパナニックショールーム名古屋で開催しました。当日は8組の方々にご来場いただき好評でした。

- ① 一番のものとして強く推薦すること
④ 紙製の烏帽子。陰陽師・法師・子供などがかぶる
⑧ 計画の立てそこない。見込みがち
⑨ 年の暮。年末
⑩ 地上デジタル放送のサービスの一つ。携帯端末でも安定して受信ができる
⑫ 子羊(多くは生後1年未満のもの)。また、その肉や毛
⑭ ヤードポンド法の長さの単位
⑮ 粘り強く、他からの圧力になかなか屈しないさま。しぶといさま
⑳ 農作物がみのらず、食物が欠乏して、飢え苦しむこと
㉑ 秋田県南西部の市。市域の中央を子吉川が貫流して日本海にそそぐ
㉒ 理性と知恵
㉓ 神社や寺院に金銭や物品を寄付すること
㉔ 動物に食べ物や水を与える
㉕ 馬や雄のライオンなどのくびの背側に生えている長い毛
㉖ 日本の音楽ユニット。メンバーは、コンポーザのAyaseとボーカルのikura
㉗ みじかい句。字数の少ない句
㉘ かなたの下。白刃のもと
㉙ 「さ(障)える」の文語形
㉚ コガネムシ科の昆虫の幼虫の総称
㉛ 注意深く、すみずみまで配慮が行き届き、きめの細かいさま



- ① 都合の悪いこと。とりつくろつたこと。説明をする
② 決められた時間。遅れて参上すること
③ 人間が発する音のうち、言語として発しているもの
④ 体の一部で、首より上のところ
⑤ 昆虫ミノガ類の幼虫
⑥ 似てはいるが、実は本物ではないこと
⑦ 相撲で、左右に開いた足を片方ずつ高く上げ、勢いよく下ろして、地面を踏みしめる動作
⑧ 海軍の艦艇で、戦闘力をもつものの総称
⑨ 病など寝こんで、そのままずっと起きられないこと
⑩ 川の瀬の傾斜の急な所を勢いよく流れる水
⑪ 病気になるか、獣医の治療を受けている動物
⑫ 陶磁器の生地が溶けてガラス状になること
⑬ 数の多いこと
⑭ 根岸短歌会の機関誌。明治41年(1908)に「馬酔木(あしび)」が終刊したのち、三井甲之の編集により創刊
⑮ 愛知県尾張地方西部を指す地域呼称。西尾張とも
⑯ 時の単位。1月1日から始まり、1月31日に終わる1212
⑰ セールスポイント
⑱ 鎌倉市にある日蓮宗の寺。佐渡配流から帰った日蓮が滞留した夷堂(えびすどう)の旧跡
⑲ 陽炎を神格化した女神。日本では、武士の守り本尊とされた
⑳ 五節供の一つ。陰曆九月九日のこと
㉑ たたいて雪を落とすこと。特に、下駄の歯の間にはさまった雪を落とすこと
㉒ 鎌倉市にある日蓮宗の寺。佐渡配流から帰った日蓮が滞留した夷堂(えびすどう)の旧跡
㉓ 陶磁器の生地が溶けてガラス状になること
㉔ 数の多いこと
㉕ 根岸短歌会の機関誌。明治41年(1908)に「馬酔木(あしび)」が終刊したのち、三井甲之の編集により創刊
㉖ 愛知県尾張地方西部を指す地域呼称。西尾張とも
㉗ 時の単位。1月1日から始まり、1月31日に終わる1212
㉘ セールスポイント

クロスワードパズル

できるかな? 挑戦して応募しよう!
クロスワードを解いて①に入った文字を下記のヒントをもとに並びかえ、答えを出してください。
ヒント: 人気なんです。

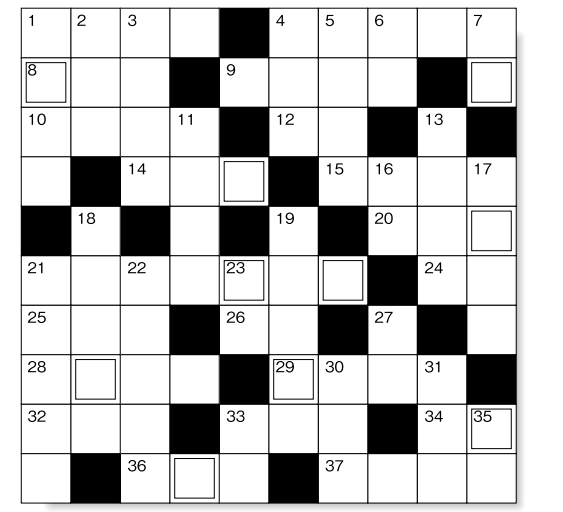

応募のしかた

- ① 職場班名・氏名・組合員番号※ ※DまたはEで始まる7桁 (県職員番号ではありません)
② クロスワードの答え
③ 生協へのお便りをご記入の上
【ホームページの場合】 ホームページ上の専用フォームで簡単にお申込みができます。 https://www.seikyo-pref-aichi.or.jp
【電子メールの場合】 mail@seikyo-pref-aichi.or.jp宛て

件名を『生協だよりクロスワードパズル』として送信してください。
【ハガキの場合】 〒460-0001 名古屋市中区三の丸2-3-2 愛知県職員生活協同組合事務局 『生協だよりクロスワードパズル』係 ※応募は、お1人につき1回です。
締め切り 令和6年5月10日(金)必着
正解者の中から抽選で10名に図書カード500円分を進呈いたします。
当選者は、6月号で発表します。
解答時にお寄せいただいた「ひとつこと」は、次回以降の生協だよりに掲載させていただきます。

当選者 (敬称略)

- 原田安一郎 (西三河農林水産)
太田 恵 (市町村職員共済組合)
竹澤 功 (退職者組合員)
榊原 佳子 (南部県税)
榊原 秀和 (健康対策課)
長田さおり (西三河水道)
※職場班は令和6年3月末日現在を表記。

2月号の答え



編集後記
組合員のみならず、新しい年度にはいりそろそろ落ち着いてきた頃でしょうか。生協は、4面でも紹介しているとおり、県職員の福利厚生の実をを図るために設立された組織です。生協の事業は組合員でないと利用できません。特に今年度は、創立50周年を迎え各種50周年記念イベントを予定しています。生協未加入の方は、この機会に加入をお願いたします。組合員の方は、各種事業を目一杯ご利用ください。

**共同購入
取り扱い**

5月のチケット案内

共同購入「おすすめ定番商品」といっしょに注文してください。



品番	地球のお宝大集合! 博物マニア 名古屋市中小企業振興会館 吹上ホール <6/1(土)~2(日)>	一般価格		組合員 価格
		(前売)	(当日)	
2001	前売 大人	800	1,000	700
2002	前売 小中学生	500	700	400

※未就学児は保護者同伴に限り入場無料



品番	名古屋港水族館(単独券)	一般価格	組合員価格
2003	大人	2,030	1,620
2004	高校生	2,030	1,400
2005	小・中学生	1,010	710
2006	幼児(4歳以上)	500	350



品番	映画	一般価格	組合員価格
2007	ミッドランドシネマ 大人	1,900	1,550



**予告 令和6年度
商品モニターを
募集します!**

組合員皆さんの要望を踏まえた共同購入商品企画の参考とするため、モニター員を前期・後期で募集し、モニター商品に対する試食等によるアンケートを各1回行い、ニーズの把握に努めます。ぜひ、ご応募ください。

**募集人員
前期・後期
各50人**

応募資格
マイページ登録している組合員

応募方法・応募期限
前期分を5月中旬にマイページ、ホームページ等でご案内します。

**お得な情報満載!
マイページ登録を!!**
(登録方法はホームページをご覧ください)

生協未加入職員の皆様へ

- 新規採用職員の方
 - 生協に加入しなくても不都合がないと思っている方
 - 生協の加入方法がよくわからない方
- 生協は、県職員の福利厚生充実を図るために設立された組織です。売店、共同購入、保険、住宅、各種お店の割引、クレジットカード(ゴールドカード仕様)やWEBサービス・マイページなど、たくさんの組合員さんに役立つサービスが満載です!
これらのサービス(特典)は、組合員でないと利用できません。まずは加入から!

▶「加入方法」は簡単!

- ①加入申込書の送信
(ホームページ内の加入申込サイトから手続き開始)
- ②出資金1,000円の払込み(お金の払込みは加入時1回のみ)
これでOKです。(詳しくはホームページをご覧ください)
※出資金は生協を脱退時にお返しします。

問い合わせ先 総務課組織担当 052-954-6996 県庁内線4849

令和6年度 総代選挙

第50回通常総代会(令和6年6月下旬開催予定)に出席をしていただく総代の選挙については、次のとおり実施します。

- 選挙の事由
任期満了による
- 候補者の受付期間
令和6年4月15日(月)から
令和6年5月2日(木)まで

*候補者が定数を越えた選挙区については、選挙となります。

問い合わせ先
総務課組織担当 052-954-6996
県庁内線4849