

『春の訪れを告げるフクジュソウ』 花の百名山 鈴鹿山脈 藤原岳にて



写真・文 原田 安一郎
(新城設楽農林水産)

藤原岳(1,144m)は、鈴鹿山脈の北部に位置し、田中澄江さんの「花の百名山」に選定されています。

雪解けの進んだぬかるみに足をとられながら登山道を登って行くと、石灰岩の間から黄色い花を咲かせたフクジュソウの群落をたくさん見ることができました。

生協だより

— 生協は、組合員ひとりひとりが
「出資者」であり、「利用者」であり、「運営者」です。 —

発行 愛知県職員生活協同組合
〒460-0001
名古屋市中区三の丸二丁目3番2号
TEL 052-954-6851
(ダイヤルイン)
FAX 052-951-9881
Eメール: mail@seikyo-pref-aichi.or.jp
アドレス: http://www.seikyo-pref-aichi.or.jp
発行責任者 専務理事 長屋 徹
組合員数 16,584人
(うち退職者組合員) (3,249人)
出資金合計 51,228,000円

令和2年度 保険・共済一斉募集中!!

募集期間 令和2年3月2日(月)から4月17日(金)まで

生協の保険・共済は生協組合員でなければ加入できない制度です。組合員さんのニーズに合わせ、さまざまな組み合わせができるのが特長です。また、令和2年度も一斉募集に併せて保険相談を下表のとおり行います。ぜひ、この機会を活用していただき、加入の検討をお願いします。

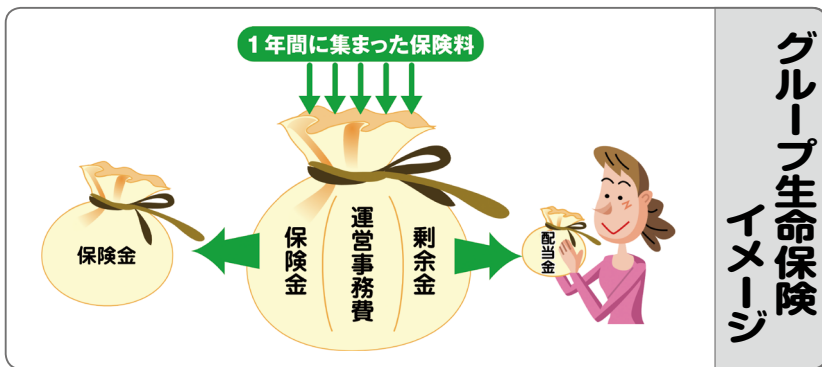

生協の保険といえは

グループ生命保険

スケールメリットを活かし、万一の遺族保障を目的とした保険で、15%の団体割引が適用され、割安な保険料で大きな保障。

医師の診査なしで、簡単に加入(健康状態に関する告知は必要)。

契約者配当金

1年ごとの収支計算で剰余金が生じた場合は、契約者配当金として還元(昨年は39歳以下の加入者の方には、支払保険料(12か月分)の約91・6%を還元)。

死亡・高度障害保障を始めとして不慮の事故(ケガ)による障害、入院を保障。

60歳未満の方は、新規加入及び保険金の増額・減額可。ただし、増額・減額ができるのは一斉募集の期間のみ。

グループ生命保険イメージ

医療保険

病気(ガンを含む)やケガの保障に対応。

入院・手術といえは

手術補完給付特約により公的医療保険制度の対象となつて約1000種類の手術を保障。

先進医療の技術料を一生涯全額保障(1回につき1000万円限度、通算2000万円限度)。さらに、交通費・宿泊費などに利用できる「先進医療一時金」をお支払い。

「任意付加」ガンによる化学療法(抗がん剤治療)・緩和ケア(緩和療養)を保障。

5年更新型

死亡・高度障害の保障
ケガで5日以上、病気で8日以上継続入院した場合、入院初日から保障。
割安な保険料で80歳まで保障。

老後の生活資金のために

年金保険

老後生活資金等のために積み立てた掛金を60歳から年金として受け取れる保険(個人年金保険料控除対象)。

60歳満了時に「10年間年金を受け取る(10年確定年金)」、「終身年金を受け取る(10年保証期間付終身年金)」、「脱退一時金を受け取る」を選択。

傷害・賠償事故等に備えて

団体傷害保険

日常生活のケガに備えて!

(変更点)
損害率による割引率が25%から20%に変更。このため、保険金額が一部変更。

- 国内・国外を問わず、さまざまな急激かつ偶然な外来の事故によって被った傷害を補償!
- 自転車等による高額賠償事故に備えられる日常生活賠償補償として保険金額1億円が全プランに自動セット!

団体ゴルフア保険

(変更点)
損害率による割引率20%が新しく適用。このため、保険金額を一部変更。

- ゴルフプレー中の賠償事故はもちろん、ゴルフ用品の盗難、ゴルフクラブの破損等による損害、ホールインワンまたはアルバトロス達成により生じる費用に備える。
- 傷害、ゴルフア保険は団体割引20%+損害率による

保険相談日程表

月	日	曜日	時間	開催場所
3	24	火	16:30~18:30	西庁舎10階展示場
4	8	水	11:30~13:30	西庁舎10階展示場
	9	木		新城設楽総合庁舎第1会議室
	10	金	海部総合庁舎4階401会議室	
	15	水	16:30~18:30	西庁舎10階展示場

【生協保険のFAX相談】
生協で保険相談を受けています。また、生協HP内「事務手続き→保険相談を申込み場合→生協保険のFAX相談書」をダウンロードして、生協に提出していただくと後日保険会社から連絡させていただきます。

◆注文住宅・新築分譲マンション◆

【利用方法】

住宅メーカーとのご商談前に、生協へ「ご紹介カード」を請求

住宅メーカーへ「ご紹介カード」を提出、商談スタート。
成約されたら生協に連絡。

※ご商談前に「ご紹介カード」の提出がない場合は、特典が適用されませんのでご注意ください。



生協からのギフト券5万円をプレゼント!!
着工月または、受渡日の翌々月の月末にお渡しします。

会社名	特典	会社名	特典
ミサワホーム(株)	注文住宅 建物本体価格(税抜)の 3%割引	積水ハウス(株)	注文住宅 建物本体価格(税抜)の3%割引 分譲マンション 契約金額(税抜)の1.5%割引
旭化成ホームズ(株) (ヘーベルハウス)		三菱地所レジデンス(株)	分譲マンション・建売戸建住宅 契約金額(税込)の1%割引
住友林業(株)		三井不動産レジデンシャル(株)	分譲マンション 契約金額(税抜)の1%割引
セキスイハイム中部(株)		名鉄不動産(株) (株)エムジーホーム (株)エイディーノウビ	分譲マンション 契約金額(税抜)の1%割引
トヨタホーム(株)	注文住宅 建物本体価格(税抜)の 3.5%割引	(株)大京 (ライオンズマンション)	分譲マンション インテリアセット(目録)20万円相当プレゼント *指定カタログよりインテリア・家具・ 電化製品等お選びいただけます。
三井ホーム(株)		積水ハウス不動産中部(株)	分譲マンション 契約金額(税抜)の1.5%割引
(株)一条工務店	注文住宅 建物本体価格(税抜)の 2%割引	(株)ウッドフレンズ	建売戸建住宅 インテリア券400,000円分の 進呈又は販売物件価格(税抜)の 1.5%相当分の割引 注文住宅 建物本体価格(税抜)の2% 相当分の割引
大和ハウス工業(株)	注文住宅 建物本体価格(税抜)の3%割引 分譲マンション 契約金額(税抜)の1%割引		
サンヨーホームズ(株)			
パナソニックホームズ(株)			
住友不動産(株)	注文住宅 建物本体価格(税込)の3%割引 分譲マンション 契約金額(税込)の0.5%割引		

※「ご紹介カード」を提出しても、特典及び生協からのオリジナル特典の対象とならない場合(キャンペーン商品など)があります。詳しくは住宅メーカーにお問い合わせください。
※一条工務店については、洋風Aタイプご提案型住宅「センアシュレ」、特別廉価商品(キャンペーン商品)については、割引等除外です。

住宅ローン

生協と提携する財形住宅金融(株)では、組合員が有利な条件で融資を受けられる住宅ローン「フラット35」及び「フラット35エース」(新規・借換)を利用できます。

ご紹介カード等のお問い合わせ先
保険企画担当 電話 052-954-6851(ダイヤルイン) 県庁内線 4833・4834

住宅相談会を開催しました



名古屋市職員互助会、名古屋市交通局職員互助会及び、愛知県警察職員生活協同組合との合同による住宅相談会「Family Festa」を2月22日(土)に名古屋市中区栄 TKPガーデンシティ栄駅前で開催しました。

当日は45組の方々にご来場いただき、大変好評でした。

次回は令和2年6月に開催予定です。

令和2年自動車保険アンケートキャンペーン結果

自動車保険アンケートキャンペーン(令和2年1月27日から2月28日実施)に222件のご応募をいただきありがとうございました。
アンケート結果は以下のとおりです。
なお、ご希望いただいたCOOP商品は3月共同購入配送でお届けします。

1 自動車保険(任意保険)に加入していますか。	
(1) 自分の名前で加入	181
(2) 家族の名前で加入	22
(3) 加入していない	19
2 前問の自動車保険の加入状況と自動車保険の満期日について	
(1) 生協経由で加入	108
(2) 自動車を購入した店で加入	18
(3) インターネット経由で加入	50
(4) 農協・全労済	7
(5) その他	20
3 生協取扱の自動車保険に特長(割引制度)があることを知っていますか。	
(1) 知っている	175
(2) 知らない	47

名刺印刷

は生協をご利用ください。

- 県政イメージアップマーク入り名刺です。
- タテ書・ヨコ書どちらの印刷も選べます。
- ヨコ書には、愛知県ホームページアドレス及びE-mailを表記することもできます。
- ご注文は100枚単位でお願いします。
- 両面印刷をご希望の方は、ヨコ書のみとなります。また、裏面は英字のみです。

仕様	単位	販売価格	
		県政イメージアップマーク入り	
片面タテ	1箱 100枚	1,100円	
片面ヨコ		1,100円	
両面		1,650円	
台紙		600円	

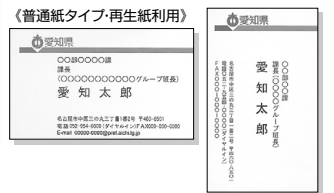

受付スケジュール

3月16日(月)から4月2日(木)まで	受付日	お渡し日	
		3月16日(月)	3月25日(水)
	3月17日(火)	3月26日(木)	〃
	3月18日(水)	3月27日(金)	〃
	3月19日(木)	3月30日(月)	〃
	3月23日(月)午後3時まで	3月31日(火)	〃
	3月23日(月)午後3時以降	4月1日(水)	〃
	3月24日(火)	4月1日(水)	〃
	3月25日(水)	4月2日(木)	〃
	3月26日(木)	4月3日(金)	〃
	3月27日(金)	4月6日(月)	〃
	3月30日(月)	4月7日(火)	〃
	3月31日(火)	4月8日(水)	〃
	4月1日(水)	4月9日(木)	〃
	4月2日(木)	4月10日(金)	〃
4月15日(金)まで	月曜日・火曜日	翌週 水曜日	午後3時以降
	水曜日・木曜日	〃 金曜日	〃
	金曜日	翌々週 月曜日	〃

お渡し場所
生協(自治センター3階)

ご注文は生協ホームページ専用フォーム又は生協で

- 生協ホームページでのお申込み
 - 県の業務用パソコンからは <http://seikyo.intra.aichi>
 - ご自宅等のパソコンからは <http://www.seikyo-pref-aichi.or.jp>
 ホームページ上の名刺印刷「申込フォーム」に必要事項を入力し、送信してください。
※両面印刷のお申込みはホームページからはできません。
- 生協でのお申込み
「県政イメージアップ名刺注文書」に必要事項を記入の上、生協(自治センター3階)へ提出してください(FAX可)。
※インターネット及びFAXで土日祝にお申込みをされた場合は、翌営業日が受付日となります。

名刺に関するお問合せは…
総務企画課 保険企画担当 県庁内線 4849 TEL 052-954-6851 FAX 052-951-9881

民間介護施設紹介サービス

有料老人ホーム・高齢者住宅などの介護施設に詳しい専門の相談員が最適なホームを無料でお探しする提携事業です。

提携運営会社

株式会社エイジプラス

全国約4,200件の提携先高齢者施設の中から、その方のご要望にあった最適な施設をすべて無料で紹介させていただきます。
(愛知県内では520件の施設と提携 令和2年2月現在)



利用方法

- 1 生協ホームページのリンクボタンから専用サイトへアクセス
- 2 まずは、東海有料老人ホーム紹介センターにお電話 0120-605-758(フリーダイヤル)でご相談の際は、愛知県職員生活協の組合員であることをお伝えください。
- 3 ご相談 ご希望にあった施設の資料を送付
- 4 ご見学 施設をご自身の目で見ていただくことが大切です。
- 5 ご検討 ご家族との話し合い、納得して入居できるまでサポート
- 6 ご契約・ご入居

組合員特典 **10,000円分のギフト券を進呈** (入居日の3か月後)

東海有料老人ホーム紹介センター

電話 0120-605-758(フリーダイヤル)
営業日時 午前10時~午後5時(日祝休み)

相談員



高橋 弘美



鈴木 富美

所在地



※ご来場の際は、事前に電話にて日時をお知らせください。



沼津港深海水族館はずっと行ってみたいと思っていたので、記事を読んで、ますます行きたくなりました。

(建築指導課 加藤 薫子)



クロスワードの穴埋めをし、並び替えるのが頭の体操になります。

(食育消費流通課

伊良部 由梨)

随想リレーNo.305

の頃です。

しかし、大変とはいいながら息子が可愛いことには間違いなく、スマートフォン容量は息子の写真で順調に限界を迎えつつあり、気が付けば「何でこんなに可愛いのかな？」と息子に対して大泉逸郎の「孫」の歌詞にあるフレーズを口走り(妻からも「それ孫に言うセリフだよ。」と呆れられています。)と親バカを炸裂させています。最近「イクメン」という言葉

今月のクロスワードはとても難しくてやり応えがありました。

(水質試験所 加藤 正人)

受験生の娘を持つ親として、せめて入試が終わるまで平穏であって欲しいと願うばかりです。

(園芸農産課 東野 敦)

新型コロナウイルスの影響でマスクが店のどこにも売っていない状況に驚いています。そろそろマスクのストックがなくなってしまうので非常に心配です。

(名古屋東部県税中川

林 拓也)

昨年ミシユランガイド東海版が出版されて、おいしいお店が紹介

も定着し、男性の育児参加について、話題に上がることが多いですが、自分が父親になり感じていることは、「こんなに楽しいことには参加しなければ損だ」ということです。まだほんの1、2か月

に参加してこそわかるもののように思います。もちろん冒頭のとおり、こんな短い期間でもしんどいと思うようなこともあり、より長い時間息子と共に過ごす妻は私よりも

辛い場面があるに違いありません。男性が育児に参加することは子どもの成長を見守ることができるというほかに、育児の面でパートナーに共感することができるようになるというメリットもあるような

気がします。妻との会話はこれまで仕事などの話題が中心でしたが、息子の成長に関する会話が増えました。短い時間ですが、自分が面倒を見ていたときの息子の話をするとアドバイスをくれたり、逆にお風呂の時間など私しか知らない息子の様子を話したりと、これまで以上に夫婦の会話も増え、楽しく過ごすことができます。

『家族が増えて』

民部 貴久 (国民健康保険課)



ですが、子供の成長には驚くことが多く、最近では笑ってくれる回数が増えたり、手足をたくさん動かすことが多くなったりなど、日々の成長を実感しています。こういった成長や日々の変化は育児

辛い場面があるに違いありません。男性が育児に参加することは子どもの成長を見守ることができるというほかに、育児の面でパートナーに共感することができるようになるというメリットもあるような

いいなと思う今日この頃です。また、どこかで機会があれば皆さんの育児のエピソードも教えてください。

次回は国民健康保険課の高垣

英朗さんにリレーをつなぎます。

まで仕事などの話題が中心でしたが、息子の成長に関する会話が増えました。短い時間ですが、自分が面倒を見ていたときの息子の話をするとアドバイスをくれたり、逆にお風呂の時間など私しか知らない息子の様子を話したりと、これまで以上に夫婦の会話も増え、楽しく過ごすことができます。

損保ジャパン日本興亜株との提携により必要な資金を低金利にご融資！

パーソナルローン「優遇金利」のご案内

期間 令和2年4月1日から令和2年9月30日融資審査申込分まで

ご融資は完済された必要書類が審査会社到着後、最短5営業日でお振込み。

固定金利/保証料込み/無担保自動車ローンについては(特別金利) 年 **1.9%**

その他については 年 **2.2%**

※融資時諸費用として
 ①振込手数料(400円/税別) ②収入印紙代(400~2,000円)
 ③事務取扱手数料(5,000円/税別) を融資金額から差し引かせていただきます。

対象用途
 自動車購入資金、教育資金、リフォーム資金、結婚資金、旅行資金、ご家族の介護施設・有料老人ホーム入居資金、インフラなどの高額医療費、自動車ローン借換資金、教育ローン借換資金、リフォームローン借換資金などの目的ローン借換にご利用いただけます。

お申込みはWEBから！
 SONPOクレジット ログイン 検索
 ID:11172 パスワード:aichiken(半角英数)
 ●返済シミュレーション ●融資概要詳細

(株)ヒマラヤとの提携により、全国のヒマラヤスポーツ・ヒマラヤゴルフでのお買物がお得に利用できます。

利用方法 組合員全員に配付した「商品割引券」を精算時にレジへお出ください。

組合員特典 **5%割引**

全国の「眼鏡市場」「アルク」「レンズスタイル」でお得に利用できます。

利用方法 当生協組合員証、または、当生協ホームページからダウンロードしたチラシを店頭窓口に提示。
※補聴器、販売備品は対象外。

組合員特典 店頭表示価格(税込)から **5%割引!!**

あなたのスタイリスト **AOKI** 全国の「AOKI」でお得に利用できます。

利用方法
 ①当生協組合員証、または、当生協ホームページからダウンロードしたチラシを店頭窓口に提示。
 ②その際に「AOKIメンバーズカード」を作成すると次回の利用から組合員証の提示は不要(年会費無料・クレジットカードではありません)。ただし、「AOKIメンバーズカード」を作成されない場合は、その都度、組合員証の提示が必要となります。
 ③その日からすぐにご利用いただけます。
 ④「AOKIオンラインショップ」もご利用いただけます。

組合員特典 商品総額(税抜)から **10%割引** (セール商品も可、補正代・宅配代は対象外。)

※チラシ等のクーポン券との併用可。 ◎オンラインショップも同様の割引。

五月人形 40%引

創業138年人形老舗 京雛 有職節句品

分 大西人形本店

名古屋市中区丸の内1-8-2
 地下鉄「丸の内」8番出口左折
 TEL 052-231-4104
 http://www.onishi-doll.jp

鏡
 兜飾り
 大将飾り
 鯉のぼり
 有職節句品

電話予約 **4月7日(火)** **ディズニー・オン・アイス**
JAPAN TOUR 35th ANNIVERSARY
名古屋公演

場所 日本ガイシホール

日時	7/23(木祝)	24(金祝)	25(土)	26(日)
	●10:30	●10:30	●10:30	●10:00
	●14:30	●14:30	●14:30	●14:00
	◇18:30			◇18:00
	27(月)	28(火)	30(木)	31(金)
	●11:00	●11:00	●11:00	●11:00
	◇15:00	◇15:00	◇15:00	◇15:00
	◇19:00		◇19:00	◇19:00
	8/1(土)	2(日)		
	●10:30	●10:00		
	●14:30	●14:00		

開場時間…開演時間の45分前
公演時間…約2時間(途中休憩あり)

©Disney ©DisneyPixar

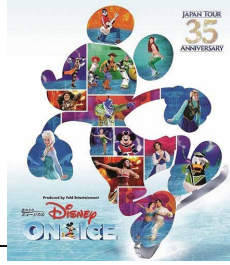

電話予約 **4月7日(火)** **ミュージカル**
「ミス・サイゴン」

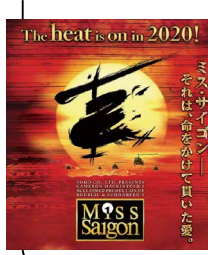

日時 8月14日(金) 13:00開演/18:15開演
8月15日(土) 12:00開演/17:00開演
8月16日(日) 12:00開演

場所 愛知県芸術劇場大ホール

価格 A席 10,000円 (一般価格 11,000円)
B席 7,500円 (一般価格 8,500円)

*未就学児童入場不可。
*キャストスケジュールは公式サイトにてご確認ください。
http://www.kyodotokai.co.jp/events/detail/1916

席種	土日祝 一般価格	平日 一般価格	斡旋価格	
			●	◇
SS席 (1階)	大人	—	6,400円	6,000円 5,000円
	子ども	—	5,400円	5,000円 4,000円
SS席 (2-3階)	大人	5,900円	5,400円	5,000円 4,000円
	子ども	4,900円	4,400円	4,000円 3,000円

*大人・中学生以上 小学生以下 2歳以下のお子様は保護者(大人)1名につき、1名まで膝上鑑賞無料。但し席が必要な場合は有料。

生協お助けチケットガイド

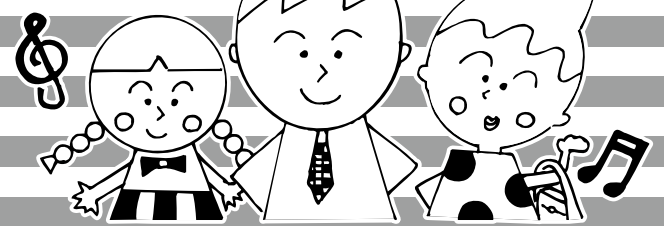

電話予約 **4月7日(火)** **コンサート**
名古屋国際音楽祭ガラ・コンサート
～華麗なる2台ピアノ協奏曲～

日時 6月7日(日) 15:00開演

場所 愛知県芸術劇場コンサートホール

価格 S席 7,000円 (一般価格 8,000円)
A席 6,000円 (一般価格 7,000円)

*未就学児童入場不可。



電話予約 **4月7日(火)** **令和2年**
大相撲名古屋場所

場所 ドルフィンズアリーナ(愛知県体育館)

日時	7月 5日(日) 初日	マスA(4名) 52,000円 イスS(1名) 6,000円
日時	7月 8日(水) 四日	マスA(4名) 39,600円 (一般価格 44,000円) イスS(1名) 4,750円 (一般価格 5,000円)
日時	7月13日(月) 九日	マスA(4名) 41,800円 (一般価格 44,000円) イスS(1名) 5,000円

*4歳以上有料。



電話予約 **4月7日(火)** **コンサート**
松山千春



日時 6月19日(金) 18:30開演

場所 センチュリーホール

価格 全席指定 8,800円

電話予約 **4月7日(火)** **WAHHA本舗PRESENTS**
WAHHA本舗全体公演「王と花魁」

日時	公演日時	会場	料金
場所	6月6日(土) 17:00	豊田市民文化会館 大ホール	全席指定 7,800円 (一般価格8,800円)
価格	7月1日(水) 18:30	日本特殊陶業市民会館 フォレストホール	S席 8,800円



*未就学児童入場不可。

電話予約 **4月7日(火)** **コンサート**
前川清&川中美幸
二人爆笑コンサート2020

日時 6月30日(火) 17:00開演

場所 日本特殊陶業市民会館 フォレストホール

価格 S席 4,900円 (一般価格 7,000円)
A席 3,500円 (一般価格 5,500円)

*未就学児童入場不可。



電話予約マーク **052-954-6850~2(ダイヤルイン)**
052-954-4849・4830~4834・4859
AM9:30より受付(先着順)

(電話予約は、受付日とその翌日迄とさせていただきます。なお、数に限りがありますのでご了承ください。また、ご購入後のキャンセル・変更の取り扱いはできませんので、よくご確認のうえお申し込みください。)

*当生協が販売するチケットは、団体向けあっせん用チケットにつきご用意できる席が後方席・側面席になる場合がありますので、あらかじめご了承ください。

電話予約のチケット受渡し方法は、お申込時にご案内します。
生協ホームページでもお知らせしています。

- 本論を補足する考察
- 花が散って水面に浮かび流れるのを筏に見立てていう語
- 鳥がむつまじく鳴きかわすこと
- 実際に調べて証明すること
- 3年を経過した矢竹でつくった堅い矢から
- 五言律・七言律などの漢詩の形式にならない、国語で綴った詩
- ウコギ科の多年草。山地に自生。茎の高さ約2メートル。葉は大形羽状複葉
- 大きなかめ。酒を醸(かも)したり、水を貯えたりするのに用いた
- 物事を取りはからって、きまりをつけること
- おきて。きまり。法則
- 宮廷・幕府などに直属し絵画の制作に当たる職人
- ちょっと聞く。ふと聞く
- さっぱりとするような雨。気持ちのよい雨
- 老年の男性を呼ぶ語
- 大いに尊重すること。大いに重要なこと
- 思慕の情。恋慕。恋愛
- 熱を加えること
- 木材・竹などの植物繊維を原料として圧縮成形した板
- 「テナガザル」のこと
- 夫または妻の母
- 琴の音(ね)
- テングサの粘質物を凍結・乾燥したもの



- 頭から頬へかけて衣服や手拭などをかぶること
- 室町時代の小歌の流れを引く、近世の俗謡小曲の総称
- 梅の木に実るのは？
- あるかないかわからないぐらいであること
- 強く感じて心に残ったもの。感銘
- 貸すこと。貸したもの
- なまけてだらしない語
- 仕事の下手な人をのしる語。
- 醒睡笑「世間、下手なる者を」といふことは
- 後から加えて申す意、手紙などで、追記の文
- 疲れ果ててつまずき倒れること
- 人工的に鷹の尾にくつつける尾羽根
- その場の雰囲気被打たれて気おくれのこと
- 平たい瓦器(がき)
- ある歌の旋律に他の歌詞をあてはめたもの
- 広告のために配る刷物
- つかねた稲。稲のたば
- 容器を火に直接かけず、湯の中に入れて熱すること
- 火の上に直接において焼くこと
- 胃壁にあつて胃液を分泌する消化腺
- （後から加えて申す意）手紙などで、追記の文
- ある歌の旋律に他の歌詞をあてはめたもの
- 広告のために配る刷物
- つかねた稲。稲のたば
- 容器を火に直接かけず、湯の中に入れて熱すること
- 火の上に直接において焼くこと
- 胃壁にあつて胃液を分泌する消化腺

ホームページから応募できます!!

難易度レベルアップ
クロスワードパズル

できるかな? 挑戦して応募しよう!

クロスワードを解いて□に入った文字を下記のヒントをもとに並びかえ、答えを出してください。

ヒント: 3月2日スタート

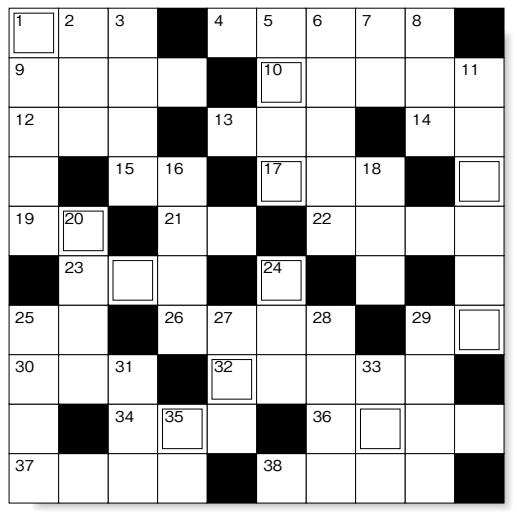

応募のしかた

①職場班名・氏名・組合員番号
②クロスワードの答え
③生協へのお便りをご記入の上

【ホームページの場合】
ホームページ上の専用フォームで簡単にお申込みができます。
○県の業務用パソコンからは
http://seikyo.intra.aichi
○ご自宅等のパソコンからは
http://www.seikyo-pref-aichi.or.jp

【電子メールの場合】
mail@seikyo-pref-aichi.or.jp宛て
件名を「生協だよりクロスワードパズル」として送信してください。

【ハガキの場合】
〒460-0001 名古屋市中区三の丸2-3-2
愛知県職員生活協同組合企画課
「生協だよりクロスワードパズル」係
※応募は、お1人につき1回です。

締め切り 令和2年3月29日(日)必着
正解者の中から抽選で10名に図書カード1,000円分を進呈いたします。
当選者は、次号で発表します。

当選者(敬称略)

先月号のクロスワードパズルで、応募総数62名のうち50名の方が正解されました。厳正な抽せんの結果右の方が当選されました。

加藤 薫子(建築指導課)
赤堀 浩之(退職者組合員)
森田 雅子(建設企画課)
加藤 徳夫(西三河農林水産醸造)
渡邊 貴由(新城設案農林水産)
久野 容一(知多農林水産)
上矢 聡(海部県民センター)
板津 成己(国際観光コンベンション課)
永井 昌寛(県立大学)
伊庭美知子(豊川保健所)

—先月号の答え—

「ホケンソウダンカイサイ」

編集後記

今回は「クロスワードが特に難しかった」や「りがいがあつた」頭の体操になる等のお便り(毎月解いていた)がとうとうございまして、コロナウイルスについてのお便りがほとんどでした。マスクを始めとして、テッシュペーパー類、トイレットペーパー等も、どこに行っても商品がなくて、びっぴりするやら困るやら…。一日でも早く、普通の生活に戻るよう祈るばかりです。